Nokia Multimedya Araç Kiti CK-20W
Kullanım ve Montaj Kılavuzu

9245865
1. Baskı TR

UYGUNLUK BİLDİRİMİ

İş bu belgede, NOKIA CORPORATION, bu HF-20 ürününün önem taşıyan gereksinimlerle ve 1999/5/EC Yönetmeliğinin ilgili diğer maddeleriyle uyumlu olduğunu beyan eder. Bu ürün, 2004/104/EC Yönetmeliğinde Ek I, paragraf 6.5, 6.6, 6.8 ve 6.9'da tanımlanan sınırlamalar ile uyumludur (tadil edilen 72/245/EEC Yönetmeliği). Uyumluluk Beyanı'nın kopyası http://www.nokia.com/phones/declaration_of_conformity/ sitesinden bulunabilir.

CE 0434

Üzerinde çapraz çizgi olan çöp kutusu, ürünün ömrünün bitmesi durumunda Avrupa Birliğinde ayrı bir toplama noktasına atılması gerektiği anlamındadır. Bu ürünleri ayıklanmamış yerel atık olarak atmayın.

© 2006 Nokia. Tüm hakları saklıdır.

Bu belge içindekilerin tamamı veya bir bölümü, Nokia'nın önceden yazılı izni alınmaksızın herhangi bir biçimde yeniden oluşturulamaz, kopyalanamaz, çoğaltılamaz, taklit edilemez, başka bir yere aktarılamaz, dağıtılamaz, saklanamaz veya yedeklenemez.

Nokia, Nokia Connecting People, Pop-Port Nokia ve Navi'ye ait ticari veya tescilli ticari markalarıdır. Burada adı geçen diğer ürün ve şirket isimleri, kendi sahiplerinin ticari markaları ve ticari adları olabilir.

Bluetooth is a registered trademark of Bluetooth SIG, Inc.

Nokia, sürekli bir gelişim ilkesini benimsemiştir. Nokia önceden bildirimde bulunmadan bu belgede açıklanan tüm ürünlerde değişiklik yapma ve tüm ürünleri geliştirme hakkını saklı tutar.

Nokia, hiçbir durumda, meydana gelme nedeni ne olursa olsun oluşabilecek herhangi bir gelir, kar veya veri kaybından veya özel, arizi, bir netice olarak hasıl olan ya da dolaylı hasar veya kayıplardan sorumlu tutulamaz.

İşbu belgenin içeriği "olduğu gibi" sunulmaktadır. Yürürlükteki kanunların gerektirdiği haller dışında, ticari olarak satılabilirlik, iyi bir evsafta olma ve belirli bir amaca uygunluk ile ilgili zımni garantiler de dahil olmak üzere ancak bunlarla kısıtlı olmamak şartıyla, işbu belgenin doğruluğu, güvenilirliği veya içeriği ile ilgili olarak, açık veya zımni herhangi bir garanti verilmemiştir. Nokia, herhangi bir zamanda önceden bildirimde bulunmaksızın, işbu belgeyi değiştirme veya geçersiz kılma hakkını saklı tutar.

Belirli ürünlerin kullanılabilirliği bölgeye göre değişiklik gösterebilir. Bu konuda, lütfen size en yakın Nokia satış noktasına başvurun.

İhracat Denetimleri

Bu cihaz, Amerika Birleşik Devletleri'nin ve diğer ülkelerin ihracat yasalarına ve düzenlemelerine tabi olan parça, teknoloji veya yazılım içerebilir. Kanunlara aykırı değişiklik yapılamaz.

9245865 / 1. Baskı TR

İçindekiler

Güvenliğiniz İçin 4

Hızlı başlangıç..... 5
Giriş cihazı 5
Kablosuz Bluetooth bağlantısı kurma 6
İlk kez bir telefonla kurulum yapma..... 6
Araç kitini eşleştirilmiş telefona el ile bağlama..... 6

1. Giriş..... 7

2. Başlarken 8
Parçalar 8
Giriş cihazı CU-8 9
Araç kitini açma veya kapatma 9
Açma..... 9
Kapatma..... 9
Telefonunuzu araç kitine bağlama..... 10
Kablo bağlantısı..... 10
Bluetooth bağlantısı..... 10
Müzik çalarınızı araç kitine bağlama..... 12
Kablo bağlantısı..... 13
Bluetooth bağlantısı..... 13

3. Çalıştırma 14
Ses düzeyini ayarlama..... 14
Arama işlemleri 14
Arama yapma 14
Aramayı cevaplama 14
Aramayı bitirme..... 15
Mikrofonun sesini kısma veya sesini açma 15
Aramayı araç kiti ve telefon arasında aktarma 15
Müzik çalarınızı kontrol etme..... 15
Takvim etkinlik alarmını susturma 16
Nokia Navigasyon Paketi LD-2 16
Sorun giderme..... 16
Bağlantı sorunları 16
Ses sorunları..... 17
Diğer sorunlar 19

4. Montaj 20
Güvenlik bilgileri..... 20
Bağlantı seçenekleri..... 21
Kablo bağlantısı..... 21
Bluetooth bağlantısı..... 22
Ses bağlantısı 22
Araç kitini araca monte etme 24
Ahizesiz kullanım birimi HF-20.... 24
Giriş cihazı 25
Hoparlör..... 26
Mikrofon 26
Güç kablosu 27
Bağlantı kabloları..... 28
Telefon tutucusu 29
İsteğe bağlı donanımlar..... 29
Nokia Navigasyon Paketi LD-2..... 30
Anten bağlantı birimi ve harici anten..... 30
Araç kitinin çalışmasını kontrol etme 30

Bakım ve onarım 31

İlave güvenlik bilgileri 32

Güvenliğiniz İçin

Bu basit talimatları okuyun. Bunlara uyulmaması tehlikeli ya da yasalara aykırı olabilir. Daha fazla bilgi için kullanım kılavuzunun tamamını okuyun.

Cihazınız ve donanımları küçük parçalar içerebilir. Bunları küçük çocuklardan uzak tutun.

GÜVENLİ BİÇİMDE AÇIN
Mobil telefonun kullanımı yasaklandığında ya da girişim veya tehlike oluşturabileceği durumda cihazı açmayın.

ÖNCE YOL GÜVENLİĞİ
Tüm yerel yasalara uyun. Sürüş sırasında aracı kullanmak üzere ellerinizi her zaman serbest tutun. Sürüş sırasında önceliğiniz yol güvenliği olmalıdır.

GİRİŞİM
Tüm kablosuz cihazlar, performansı düşürebilen girişime karşı hassas olabilir.

YAKIT DOLDURULURKEN KAPATIN
Cihazı yakıt ikmal noktalarında kullanmayın. Yakıtların veya kimyasalların yakınında kullanmayın.

DİNAMİT PATLATMA ALANLARINDA KAPATIN
Tüm sınırlamalara uyun. Dinamitle patlatma işleminin devam ettiği alanlarda cihazı kullanmayın.

YETKİLİ SERVİS
Bu ürünü yalnızca kalifiye personel monte edebilir veya onarabilir.

DONANIMLAR
Yalnızca onaylı donanımları kullanın. Uyumsuz ürünler bağlamayın.

DİĞER CİHAZLARA BAĞLAMA
Başka bir cihaza bağlarken ayrıntılı güvenlik talimatları için cihazın kullanım kılavuzunu okuyun. Uyumsuz ürünler bağlamayın.

Hızlı başlangıç

Bu bölümde araç kitinin temel özellikleri kısaca açıklanmaktadır. Ayrıntılar için, bu kullanım kılavuzundaki ilgili bölümlere bakın.

Giriş cihazı

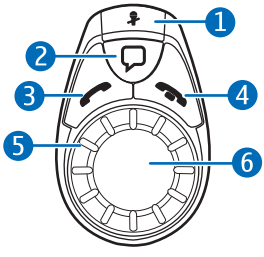

Mikrofonun sesini kısma tuşu (1)

- Arama sırasında mikrofonun sesini kısmak veya açmak için basın.
- Eşleştirilmiş müzik çalarla Bluetooth bağlantısını kurmak için basın.
- Müzik dinlerken, Bluetooth teknolojisini destekleyen müzik çalarda çalmayı duraklatmak veya devam ettirmek için basın.

Sesli arama tuşu (2)

- Uyumlu bir telefonla sesli aramayı etkinleştirmek için yaklaşık 1 saniye süreyle basılı tutun.

Arama tuşu (3)

- Aramayı yanıtlamak veya etkin aramalar arasında geçiş yapmak ve aramayı beklemeye almak için basın.
- Son aranan numarayı yeniden aramak için iki kez basın.

Bitirme tuşu (4)

- Aramayı sonlandırmak veya reddetmek için basın.

Gösterge ışığı (5)

Araç kitinin durumunu gösterir.

Navi™ döner düğme (6)

- Etkin aramaya araç kiti ve telefon arasında geçiş yaptırmak için yaklaşık bir saniye süreyle basılı tutun (Bluetooth bağlantısında).

- Arama sırasında ya da müzik çalarınızdan müzik dinlerken ses düzeyini ayarlamak için sağa veya sola çevirin.
- Müzik çalardaki bir sonraki veya bir önceki parçaya gitmek için hafifçe basın ve sağa ya da sola çevirin.
- Navigasyon donanımını kullanırken, ses düzeyini ayarlamak için sağa veya sola çevirin ve son sürüş talimatını tekrarlayın.

Kablosuz Bluetooth bağlantısı kurma

İlk kez bir telefonla kurulum yapma

1. Telefonunuzu ve araç kitinizi açın (bkz: s. 9).
2. Telefonunuzdaki Bluetooth özelliğini etkinleştirin ve Bluetooth cihazlarını araması için telefonunuzu ayarlayın.
3. Bulunan cihazlar listesinden araç kitini (Nokia CK-20W) seçin.
4. Araç kitini telefonunuzla eşleştirmek ve telefonunuza bağlamak için Bluetooth şifresini 0000 olarak girin. Gerekiyorsa, telefona bağlantıyı onaylayın.

Araç kitini müzik çalarla bağlamak için, bkz: s. 12.

Araç kitini eşleştirilmiş telefona el ile bağlama

Telefonunuzu araç kiti ile eşleştirdiyseniz, Navi döner düğmesini yaklaşık 1 saniye basılı tutun. Telefonla bağlandığında araç kiti bip sesi çıkarır.

1. Giriş

Nokia Multimedya Araç Kiti ahizesiz kullanım birimiyle arama yapmanıza ve gelen aramayı cevaplamanıza ve araçtaki uyumlu müzik çaları kullanmanıza izin verir.

Araç kitini, sizi sözlü sürüş talimatlarıyla ve harita görüntüleriyle veya cep telefonunuzun ekranında görüntülediği manevra simgeleriyle hedefinize yönlendiren Nokia Navigasyon Paketi LD-2 ile birlikte de kullanabilirsiniz. Navigasyon paketi ayrı olarak satın alınabilir.

Araç kiti, uyumlu bir telefona ve müzik çalara kablo veya Bluetooth kablosuz bağlantısı kullanılarak bağlanabilir.

Araç kitini profesyonel olarak monte ettirmeden ve kullanmadan önce bu kılavuzu dikkatlice okuyun. Telefonunuz için önemli güvenlik ve bakım bilgilerinin bulunduğu kullanım kılavuzunu ve müzik çalarınızı kullanım kılavuzunu da okuyun.

Araç kitinin kurulumu ve çalıştırılması Başlarken s. 8 ve Çalıştırma s. 14'te açıklanmaktadır.

Araç kitinin montajı Montaj s. 20'de açıklanmaktadır. Araç kiti yalnızca satış paketiyle birlikte gelen onaylanmış orijinal Nokia parçalarını kullanan uzman bir servis teknisyeni tarafından monte edilmelidir.

2. Başlarken

Parçalar

Araç kiti aşağıdaki parçaları içerir:

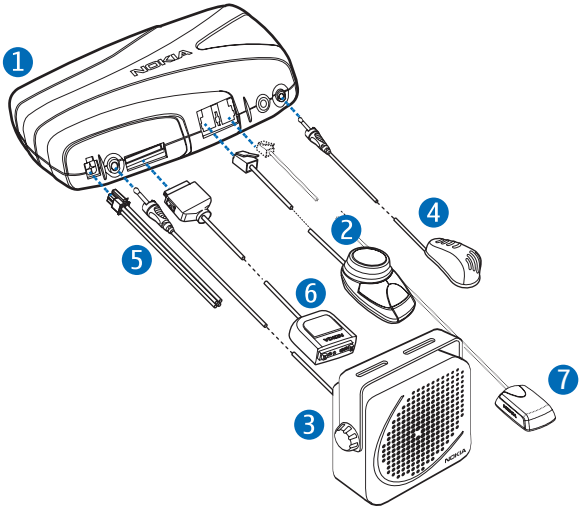

- Ahizesiz kullanım birimi HF-20 (1)
- Giriş cihazı CU-8 (2)
- Hoparlör SP-3 (3)
- Mikrofon MP-2 (4)
- Güç kablosu PCU-4 (5)
- Bağlantı kabloları (6); kabloların tümü resimde gösterilmemiştir
- GPS alıcısı (7) Nokia Navigasyon Paketi LD-2'de bulunmaktadır (ayrı satılır)

Giriş cihazı CU-8

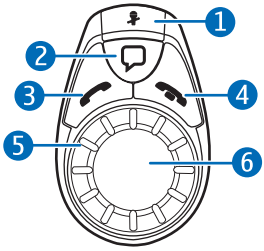

- Mikrofonun sesini kısma tuşu (1)
- Sesli arama tuşu (2)
- Arama tuşu (3)
- Bitirme tuşu (4)
- Gösterge ışığı (5)
- Navi döner düğmesi (6)

Araç kitini açma veya kapatma

Açma

Kontak algılama kablosunun bağlanmamış olduğu durumda, Bluetooth bağlantısı kullanıyorsanız Navi döner düğmesine basın veya verilen bağlantı kablosunu kullanarak telefonunuzu araç kitine bağlayın.

Kontak algılama kablosunun bağlanmış olduğu durumda, aracın kontağını açın, (Bluetooth bağlantısı kullanıyorsanız) Navi döner düğmesine basın veya verilen bağlantı kablosunu kullanarak telefonunuzu araç kitine bağlayın.

Araç kiti açıldığında, giriş cihazının gösterge ışığı yanar.

Kapatma

Kontak algılama kablosu bağlanmamışsa, telefonun araç kiti ile bağlantısını kesin. Araç kiti 2 dakika sonra kapanır. Araç kiti kapandığında, giriş cihazının gösterge ışığı söner. Aracın kontağını kapattıktan sonra, araç aküsünün yanlışlıkla boşalmasını önlemek için telefonu araç kitine bağlı bırakmayın.

Kontak algılama kablosu bağlanmışsa, araç kontağını kapatın. Arama sırasında veya telefonun müzik çalarından araç üzerinden müzik dinlerken kontağı kapatırsanız, araç kiti aramayı sonlandırdıktan, müzik çalardan müzik dinlemeyi bıraktıktan veya telefonun bağlantısını araç kitinden kestikten sonra kapanır (bkz: s. 12).

Telefonunuzu araç kitine bağlama

Araç kitinin nasıl monte edildiğine bağlı olarak kablo veya Bluetooth bağlantısı kullanarak uyumlu bir cep telefonunu araç kitine bağlayabilirsiniz. Mevcut montaj seçenekleri için bkz: s. 21.

Kablo bağlantısı

Uyumlu bir telefonu araç kitine bağlamak için, telefonu uyumlu bir bağlantı kablosu ile araç kitine bağlı uyumlu bir telefon tutucusuna (ayrı satılır) yerleştirin veya bağlantı kablosunu doğrudan telefona takın. Telefonun araç kiti ile bağlantısını kesmek için, telefonu telefon tutucusundan çıkarın ve bağlantı kablosunu telefondan çıkarın.

Evrensel bir telefon tutucusu kullanıyorsanız, telefonu tutucuya yerleştirdikten sonra bağlantı kablosunu doğrudan telefonunuza bağlamanız gerekebilir.

Telefon, şarjı destekleyen (CA-76 gibi) uyumlu bir bağlantı kablosu kullanılarak araç kitine bağlandığında, araç kiti telefonun bataryasını da şarj eder.

Araç kiti telefona kablo ile bağlandığında, telefonu ahizesiz kullanım için araç kitine Bluetooth teknolojisini kullanarak bağlayamazsınız.

Bluetooth bağlantısı

Bluetooth kablosuz iletişim teknolojisi, uyumlu cihazların kablo kullanmadan bağlanmasını mümkün kılar. Bluetooth bağlantısı iki cihazın aynı hat üzerinde karşı karşıya olmasını gerektirmez ancak iki cihaz birbirine 10 metre (30 fit) mesafede olmalıdır. Bağlantılar, duvarlar veya diğer elektronik cihazlar gibi engellerden kaynaklanan girişimlerden etkilenebilir.

Araç kiti aşağıdaki profilleri destekleyen Bluetooth Özelliği 1.2 ile uyumludur: Handsfree Profile (Ahizesiz Kullanım Profili) 1.5, Gelişmiş Ses Dağıtım Profili (A2DP) 1.0 ve Ses/Video Uzaktan Kumanda Profili (AVRCP) 1.0. Başka cihazların bu cihazla uyumluluğunu belirlemek için bu cihazların üreticilerinden bilgi alın.

Bazı yerlerde Bluetooth teknolojisini kullanma konusunda kısıtlamalar olabilir. Yerel yetkililerden veya servis sağlayıcınızdan bilgi alın.

Telefonunuzla bağlantı kurma

Bluetooth bağlantısı için, Bluetooth teknolojisini destekleyen uyumlu bir cep telefonuna gerek vardır. Telefon, araç kiti ile Bluetooth bağlantısı kullanılarak bağlanmışsa, araç kitini kullanırken telefonunuzu örneğin, çantan?zda tutmaya devam edebilirsiniz. Araç kitini kullanırken uyumlu Nokia telefonunuzdaki bataryayı şarj etmek için, telefonu şarj kablosu üzerinden araç kitine bağlayın.

Telefonunuzu araç kitine Bluetooth teknolojisini kullanarak bağlayabilmeniz için önce araç kiti ile telefonu ilişkilendirmeniz (eşleştirmeniz) gereklidir. Aşağıdaki şekilde eşleştirin:

1. Telefonu ve araç kitini açın (bkz: s. 9).
2. Telefonunuzdaki Bluetooth özelliğini etkinleştirin ve Bluetooth cihazlarını araması için telefonunuzu ayarlayın. Talimatlar için telefonunuzun kılavuzuna bakın.
3. Bulunan cihazlar listesinden araç kitini (Nokia CK-20W) seçin.
4. Araç kitini telefonunuzla eşleştirmek ve telefonunuza bağlamak için Bluetooth şifresini **0000** olarak girin. Bazı telefonlarda eşleştirmeden sonra bağlantıyı onaylamanız gerekebilir. Ayrıntılar için telefonunuzun kılavuzuna bakın. Araç kitini telefonunuzla yalnızca bir kez eşleştirmeniz gereklidir.

Eşleştirme başarıyla gerçekleştirilirse, araç kiti yüksek düzeyde bir bip sesi çalar ve o anda eşleştirilmiş olan Bluetooth cihazlarını görüntüleyebileceğiniz telefon menüsünde görüntülenir. Araç kiti artık eşleştirilmiş ve telefona bağlanmıştır ve kullanıma hazırdır. Eşleştirme başarısız olursa, araç kiti düşük düzeyde bir bip sesi çalar. Eşleştirme talimatlarını dikkatlice izleyerek yeniden eşleştirmeyi deneyin.

Araç kitini toplam sekize kadar telefonla ve müzik çalarla eşleştirebilirsiniz ancak bir seferde yalnızca bir tek telefon ve bir tek müzik çalar bağlayabilirsiniz.

Araç kiti eşleştirilmiş bir telefona, yalnızca telefonun açık olması ve telefonun Bluetooth özelliğinin etkin olması durumunda bağlanabilir.

Araç kitini el ile bağlama

Araç kiti açıkken ve araç kitine herhangi bir telefon bağlamadığınızda, araç kitini eşleştirilmiş telefonları araması için ayarlayabilirsiniz.

Aramayı başlatmak için, Navi döner düğmesini yaklaşık 1 saniye basılı tutun. Arama sırasında, giriş cihazının gösterge ışığı yanıp söner. Araç kiti öncelikle en son kullanılan telefona bağlanmaya çalışır. Bağlanamazsa, araç kiti daha yakın zamanda eşleştirilmiş diğer Bluetooth cihazlardan birine bağlanmayı dener. Telefonla bağlandığında araç kiti bip sesi çıkarır.

Araç kitini otomatik olarak bağlama

Araç kiti açıldığında telefonunuzun araç kiti ile otomatik bağlantı kurması için telefonunuzu ayarlayabilirsiniz. Nokia telefonlarında bunu yapmak için, Bluetooth menüsünden eşleştirilmiş cihaz ayarlarınızı değiştirin.

Araç kitini açtığınızda ve kablo ile herhangi bir telefon bağlanmadığında 45 saniye içerisinde araç kiti en son kullanılan telefonla Bluetooth bağlantısı kurmaya çalışır. Bağlanamazsa, araç kiti daha yakın zamanda eşleştirilmiş diğer Bluetooth cihazlardan birine bağlanmayı dener.

Araç kitinin bağlantısını kesme

Araç kitinin telefonunuzla bağlantısını kesmek için, telefonunuzun Bluetooth menüsünden Bluetooth bağlantısını kapatın veya araç kitini kapatın.

Araç kiti ile bağlantıyı kesmek için eşleştirmeyi silmeniz gerekmez.

Eşleştirilmiş cihazlar listesini silme

Araç kiti kendisiyle eşleştirilen son sekiz Bluetooth cihazı için eşleştirme bilgilerini kaydeder. Bu bilgileri silmek için, araç kitini kapatın ve Navi döner düğmesini yaklaşık 10 saniye basılı tutun. Araç kiti bip sesi çalar.

Müzik çalarınızı araç kitine bağlama

Araç kitinin nasıl monte edildiğine bağlı olarak kablo veya Bluetooth bağlantısı kullanarak uyumlu bir müzik çaları araç kitine bağlayabilirsiniz. Mevcut montaj seçenekleri için bkz: s. 21.

Kablo bağlantısı

3,5 mm ses fişine sahip bağlantı kablosunu kullanarak uyumlu müzik çaları bağlayın. Artık müzik çaları araç kiti ile kullanmaya başlayabilirsiniz.

Araç kitine bir müzik çalar bağlamak istemiyorsanız, bağlantı kablosunu verilen klipsle aracın içerisinde istediğiniz bir yere tutturabilirsiniz.

Bluetooth bağlantısı

Araç kitini Bluetooth bağlantısı üzerinden uyumlu müzik çalarla ve telefonla aynı anda kullanabilirsiniz.

Bluetooth bağlantısı için, Bluetooth teknolojisini destekleyen uyumlu bir müzik çalara ihtiyacınız vardır.

Müzik çalarınızı araç kitine Bluetooth teknolojisini kullanarak bağlayabilmeniz için önce araç kiti ile müzik çaları eşleştirmeniz gereklidir. Aşağıdaki şekilde eşleştirin:

1. Müzik çaları ve araç kitini açın.
2. Müzik çalarınızın kullanım kılavuzundaki eşleştirme talimatlarını izleyin. Müzik çalar bir cihazla eşleştirme yapmak isteyip istemediğinizi sorduğunda, bulunan cihazlar listesinden araç kitini seçin. Sizden Bluetooth şifresi istendiğinde, müzik çalarınızdan **0000** sayısını girin.

   Müzik çalarınızın tuş takımı yoksa, cihaz 0000 şifresini varsayılan olarak kullanabilir. Kullanmazsa, varsayılan şifreyi 0000 olarak değiştirmek için müzik çalarınızın kullanım kılavuzuna bakın.

Araç kiti artık eşleştirilmiş, müzik çalara bağlanmıştır ve kullanıma hazırdır.

Araç kitini toplam sekize kadar telefonla ve müzik çalarla eşleştirebilirsiniz ancak bir seferde yalnızca bir tek telefon ve bir tek müzik çalar bağlayabilirsiniz.

Araç kitini el ile bağlama

Araç kitini uyumlu bir müzik çalarla (veya müzik çalar özelliği olan uyumlu bir Nokia telefonu ile) eşleştirdiyseniz, görüşme yapmıyorken eşleştirilmiş cihazla Bluetooth bağlantısı kurmak için seçeneğine basın.

3. Çalıştırma

Ses düzeyini ayarlama

Arama sırasında ya da müzik çalarınızdan müzik dinlerken araç kitinin ses düzeyini ayarlamak için Navi döner düğmesini sağa veya sola çevirin.

Arama işlemleri

Arama yapma

Araç kiti telefonunuza bağlıyken arama yapmak için telefonunuzu normal biçimde kullanın. Aramayı iptal etmek için tuşuna basın.

Son aranan numarayı yeniden aramak için, telefonunuz araç kiti ile bu özelliğini kullanılmasını destekliyorsa görüşme yapmıyorken iki kez tuşuna basın.

Telefonunuz araç kiti ile bu özelliği destekliyorsa sesli aramayı etkinleştirmek için, görüşme yapmıyorken yaklaşık 1 saniye tuşuna basın. Telefonunuzun kullanım kılavuzunda belirtildiği şekilde gerçekleştirin.

Aramayı cevaplama

Aramayı cevaplamak için, tuşuna basın veya telefon tuşlarını kullanın. Gelen aramayı reddetmek için, tuşuna basın veya telefon tuşlarını kullanın.

Telefonunuzda otomatik cevaplama işlevi açık olarak ayarlanmışsa, telefon ilk çalmadan sonra aramayı otomatik olarak cevaplar.

Telefonunuzdaki arama bekletme özelliğini etkinleştirdiyseniz, arama sırasında diğer bir aramayı cevaplamak için tuşuna basın veya telefon tuşlarını kullanın. İlk arama beklemeye alınır. Aramalar arasında geçiş yapmak için, tuşuna basın. İlk aramayı sonlandırmak ve yeni aramayı cevaplamak için, tuşuna ve ardından tuşuna basın.

Aramayı bitirme

O anda etkin ve beklemede olan tüm aramaları sonlandırmak için, tuşuna basın veya telefon tuşlarını kullanın.

Mikrofonun sesini kısma veya sesini açma

Arama sırasında mikrofonun sesini kısmak veya sesini açmak için tuşuna basın. Mikrofonun sesini kıstığınızda, araç kiti düşük düzeyde bir bip sesi çalar. Mikrofonun sesini açtığınızda, araç kiti yüksek düzeyde bir bip sesi çalar.

Aramayı araç kiti ve telefon arasında aktarma

Uyumlu bir telefonu bağlantı kablosu kullanarak araç kitine bağlarsanız, aramayı araç kitinden telefona aktarmak için telefonu telefon tutucusundan çıkarın veya telefon tuşlarını kullanın. Aramayı yeniden araç kitine aktarmak için telefonu telefon tutucusuna yerleştirin.

Uyumlu telefonu Bluetooth teknolojisini kullanarak araç kitine bağladıysanız, aramayı araç kiti ve telefon arasında aktarmak için, Navi döner düğmesini yaklaşık 1 saniye basılı tutun veya telefonunuzdaki ilgili işlevi kullanın.

Müzik çalarınızı kontrol etme

Araç kitini uyumlu bir müzik çalarla (veya müzik çalar özelliği olan uyumlu bir Nokia telefonu ile) eşleştirdiyseniz, görüşme yapmıyorken eşleşen cihazla Bluetooth bağlantısı kurmak için seçeneğine basın.

Araç kitini müzik çalara (veya müzik çalar özelliği olan bir cep telefonuna) bağlantı kablosu kullanarak bağladıysanız, müzik çalma kontrolleri hakkında bilgi almak için müzik çaların (veya telefonun) kullanım kılavuzuna bakın.

Araç kitini uyumlu bir müzik çalara (veya müzik çalar özelliği olan uyumlu bir Nokia telefona) Bluetooth bağlantısı üzerinden bağladığınızda, çalan müziği duraklatmak veya devam ettirmek için seçeneğine basın. Bir önceki veya bir sonraki parçaya gitmek için, Navi döner düğmesine hafifçe basın ve 3 saniye içerisinde Navi döner düğmesini sağa veya sola çevirin.

Müzik çaları kullanırken navigasyon yazılımının sürüş talimatını duyarsanız, talimatlar bitene kadar müzik çaların sesi kısılır.

Telefonunuzun müzik çalar özelliğini kullandığınızda, aynı anda arama yapabilir ve aramaları cevaplayabilirsiniz. Ayrıntılar için telefonunuzun kılavuzuna bakın.

Kontak algılama kablosu bağlı ise, araç aküsünün yanlışlıkla boşalmasını önlemek için araç kontağını kapattıktan sonra müzik çaları (veya telefonunuzun müzik çalar özelliğini) duraklatın veya kapatın müzik çaların veya telefonun araç kiti ile bağlantısını kesin.

Takvim etkinlik alarmını susturma

Telefonunuz bir takvim etkinliği için alarm çaldığında, telefonunuz araç kiti ile bu özelliğin kullanımını destekliyorsa alarmı susturmak için tuşuna basın. Takvimi kullanma hakkında daha fazla bilgi için, telefonunuzun kullanım kılavuzuna bakın.

Nokia Navigasyon Paketi LD-2

Araç kitini bu donanımla kullanırsanız, telefonunuzun ekranında harita bilgilerini görüntüleyebilir ve araç kitinin hoparlöründen veya aracın radyo sisteminden sesli sürüş talimatlarını duyabilirsiniz. Ses düzeyini ayarlamak veya en son sürüş talimatlarını tekrarlamak için, Navi döner düğmesini çevirin.

Sorun giderme

Bağlantı sorunları

Araç kitini telefonuma Bluetooth bağlantısı üzerinden bağlayamıyorum.

- Araç kitinin açık olduğundan ve telefonunuzla eşleştirildiğinden emin olun.
- Bluetooth özelliğinin telefonunuzda etkinleştirilip etkinleştirilmediğini kontrol edin.

- Herhangi bir telefonun araç kitine bağlantı kablosuyla bağlı olmadığından emin olun.

Kontağı veya araç kitini açtığımda eşleştirilmiş telefonumla Bluetooth bağlantısı kuramıyorum.

- Bluetooth özelliğinin telefonunuzda etkinleştirilip etkinleştirilmediğini kontrol edin.
- Telefonunuzun araç kontağı açıldığında araç kitine otomatik olarak bağlanmak üzere ayarlandığından emin olun.

Aracımın radyosu stereo veya yardımcı girişe sahip değil.
Stereo ses için, araç kitini monte eden teknisyenden araç kitinin steryo çıkışlarını ve araç radyosunun (cd değiştirici konektörü gibi) bazı diğer girişlerini bağlamayı sağlayan bir adaptör takmasını isteyin.

Uyumlu müzik çalarımı araç kiti ile eşleştiremiyorum.
Müzik çaların Bluetooth şifresinin 0000 olup olmadığını kontrol edin. Değilse, şifreyi müzik çaların kullanım kılavuzunda belirtildiği şekilde 0000 olarak değiştirin.

Ses sorunları

Arama sırasında arayan kişi benim sesimi duyamıyor.

- Araç kitinin mikrofon sesinin kısık olmadığını kontrol edin.
- Telefonun araç kitine bağlantı kablosu veya Bluetooth bağlantısı üzerinden düzgün şekilde bağlandığından emin olun.

Ses kalitesi iyi değil veya ses duyamıyorum.

- Kablo bağlantısı kullanıyorsanız, bağlantı kablosunun telefonunuza düzgün şekilde bağlandığından emin olun.
- Araç kiti araç radyosuna bağlıysa, araç radyosunun ses düzeyinin düzgün şekilde ayarlanıp ayarlanmadığını kontrol edin.

  Araç kitinin stereo çıkış konektörünün sol kanalını kullandığını da kontrol edin. Araç kitinin mono çıkışı hoparlörle kullanım için tasarlanmıştır ve araç radyosuna bağlandığında düzgün çalışmaz.
- Araç kiti verilen hoparlöre bağlıysa, araç kitinin ses düzeyinin düzgün ayarlanıp ayarlanmadığını kontrol edin.

Araç kiti, sesi stereo çalmıyor.

- Araç kitini steryo moduna ayarlayın. Bkz: Mono veya stereo moduna ayarlama s. 23.
- Araç radyosunun sesi stereo giriş üzerinden almaya ayarlandığını kontrol edin.
- Araç radyosunda doğru ses kaynağını seçip seçmediğinizi kontrol edin.
- Araç radyosunun ses düzeyinin düzgün ayarlanıp ayarlanmadığını kontrol edin.

Müzik çaların ses kalitesi telefon konuşmasınınki ile benzerdir.

- Mono/stereo mod ayarının belirlenen montaj seçeneği ile uyumlu olup olmadığını kontrol edin. Bkz: Montaj seçeneğini belirleme s. 22 ve Mono veya stereo moduna ayarlama s. 23.
- Telefonunuzun müzik çalar özelliğini kullanırsanız, telefonunuzun www.nokia.com sitesinin destek alanındaki uyumluluk listesinde gösterilip gösterilmediğini kontrol edin.

Telefon veya müzik çalar araç kitine bağlandığında müzik çalarda çalan müziği duyamıyorum.

- Telefonunuzun müzik çalar özelliğini kullanırsanız, telefonunuzun www.nokia.com sitesinin destek alanındaki uyumluluk listesinde gösterilip gösterilmediğini kontrol edin.
- Telefonun veya müzik çaların araç kitine düzgün bağlanıp bağlanmadığını kontrol edin.
- Araç kitinin aracınızın radyosundaki stereo girişine düzgün şekilde bağlı olup olmadığını kontrol edin. Araç kitini monte eden teknisyene danışın veya bkz: Montaj seçeneğini belirleme s. 22.
- Araç kitinin stereo moda ayarlandığından emin olun. Bkz: Mono veya stereo moduna ayarlama s. 23.

Aramayı cevapladığında veya Nokia Navigasyon Paketi LD-2'den sürüş talimatları duyduğumda araç radyosunun sesi kısılmıyor.
Araç kitini monte eden teknisyenden ses kısma hattının düzgün şekilde bağlanıp bağlanmadığından emin olmasını isteyin.

Diğer sorunlar

Araç kontağı açıldığında araç kiti açılmıyor.
Araç kitini monte eden teknisyenden kontak algılama kablosunun düzgün şekilde bağlanıp bağlanmadığından emin olmasını isteyin.

Telefon araç kitine bağlandığında telefonun bataryası şarj olmuyor.
Tüm kabloların düzgün şekilde bağlandığından emin olun.

4. Montaj

Güvenlik bilgileri

Araç kitini monte ederken aşağıdaki güvenlik kurallarına uyun.

- Kiti yalnızca uzman servis teknisyeni monte etmeli veya satış paketinde tedarik edilen orijinal Nokia parçaları ile onarım yapmalıdır. Yanlış montaj veya servis tehlikeli olabilir ve araç kitine uygulanan herhangi bir garantiyi geçersiz kılar.

  Son kullanıcılar, araç kitinde özel aletler ve uzman teknik bilgisi kullanılarak profesyonel montaj yapılmasını gerektiren karmaşık teknik parçalar bulunduğunu dikkate almalıdır.
- Bu kılavuzda verilen talimatlar, araç kitinin otomobile monte edilmesi için uygulanan genel kılavuz bilgilerdir. Bununla birlikte, piyasada bulunan çok çeşitli araç türleri ve modelleri olması nedeniyle bu kılavuzda herhangi özel bir taşıtla ilgili olabilecek özel teknik gereksinimler dikkate alınmamıştır. Söz konusu taşıt hakkında ayrıntılı bilgi edinmek için taşıt imalatçısına başvurun.
- Araç kiti, yalnızca 12 V negatif şaseye sahip olan araçlarda kullanım için uygundur. Diğer besleme voltajlarında veya alternatif kutuplarda kullanılması ekipmana zarar verir.
- Modern otomobil sistemlerinde, önemli araç parametrelerinin depolandığı dahili bilgisayarların bulunduğunu unutmayın. Araç aküsünün hatalı şekilde çıkarılması veri kaybına neden olabilir ve sistemin yeniden başlatılması için oldukça fazla emek harcanması gerekebilir. Bu konuda endişeleriniz varsa, herhangi bir montaj işlemi yapılmadan önce araba satıcınızla bağlantı kurun.
- Araç kitiyle aracın ateşleme sisteminin yüksek voltajlı hatları arasında kablolu bağlantı yapmayın.
- Araç kitinin parçalarını monte ederken bu parçaların hiçbirinin direksiyon veya fren sistemi ile ya da veya aracın çalıştırılmasında kullanılan diğer kontrollerle (örneğin, hava yastıkları ile) karışmadığından emin olun. Araç kitinin ve parçalarının kaza veya

çarpışma sırasında sizin temas halinde bulunabileceğiniz bir yere monte edilmediğinden emin olun.

Telefon tutucusunu monte ederken, telefon ekranının kullanıcı tarafından net bir biçimde görülebildiğinden emin olun.

- Servis teknisyeniniz veya satıcınız, cihazı aracınızda herhangi bir delik açmaya gerek kalmadan araca uygun şekilde monte etmeyle ilgili farklı yöntemler hakkında bilgi verebilir.
- Araçta çalışırken sigara içmeyin. Yakınlarda ateş veya alev kaynağı bulunmadığından emin olun.
- Montaj çalışması sırasında elektrik kablolarına, yakıt veya fren hatlarına ya da güvenlik donatımına hasar gelmemesine özen gösterin.
- RF sinyalleri, motorlu taşıtlardaki hatalı şekilde monte edilmiş veya yetersiz korunan elektronik sistemlerini etkileyebilir (örneğin, elektronik yakıt enjeksiyon sistemleri, elektronik ABS [kilitlenmeyen fren] sistemleri, elektronik hız kontrol sistemleri ve hava yastığı sistemleri). Bu tür bir sistemin çalışmasında bir arıza veya değişiklik fark ederseniz, araç satıcınıza başvurun.
- Kabloların mekanik aşınmaya maruz kalmayacak şekilde yerleştirildiğinden emin olun (örneğin, araç koltuklarının altına veya keskin kenarların üzerine döşenmemelidir).

Bağlantı seçenekleri

Araç kiti, uyumlu bir cep telefonuna veya müzik çalara kablo veya Bluetooth kablosuz iletişim teknolojisi kullanılarak bağlanabilir. Ses bağlantısı, araç kiti ve uyumlu bir araç radyo sistemi arasında birkaç şekilde yapılabilir.

Kablo bağlantısı

Araç kiti, farklı fişlere sahip olan birden fazla bağlantı kablosu ile tedarik edilebilir. Bu kablolar, örneğin, Pop-Port™ fişi veya şarj fişi ve 3,5 mm ses fişine sahip olabilir. Kabloyu araç kiti ile birlikte kullanılan cihazlara göre seçin. Kablolar hakkında daha fazla bilgi için, bkz: Bağlantı kabloları s. 28.

Bluetooth bağlantısı

Bluetooth kablosuz bağlantısı için, kullanıcının Bluetooth teknolojisini destekleyen uyumlu bir cep telefonuna ihtiyacı vardır. Daha fazla bilgi için bkz: s. 10 ve 22.

Ses bağlantısı

Araç kitinin ses çıkışları araç radyo sisteminin ses girişlerine birkaç şekilde bağlanabilir. Araç kitini seçilen montaj seçeneğine bağlı olarak mono veya stereo moda ayarlamak için, bkz: Mono veya stereo moduna ayarlama s. 23.

Montaj seçeneğini belirleme

Araç kitinin aracın radyo sistemi ile birlikte kullanılmasını sağlamak için, araç kitine bağlayacağınız araç radyo sistemine bağlı olarak aşağıdaki montaj seçeneklerinden birini belirleyin.

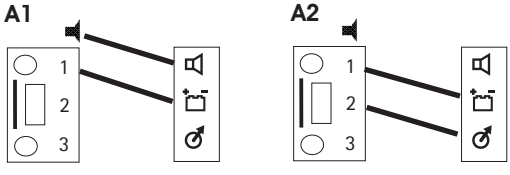

Mono sesli montaj seçenekleri

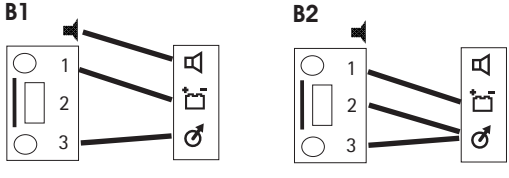

Stereo sesli montaj seçenekleri

- —Araç kiti ile tedarik edilen hoparlör
- 1—Araç radyosunun sesini kısma

- 2—Araç radyosunun mono/telefon girişi
- 3—Araç radyosunun stereo/yardımcı girişi
- —Araç kitinin mono çıkışı
- —Araç kitinin sesini kısma; aynı zamanda bkz: Güç kablosu s. 27
- —Araç kitinin stereo çıkışı

Araç kitinin stereo çıkışını araç radyosunun stereo/yardımcı girişine (örneğin, araç kitinden stereo müzik dinlemek için) bağlayamıyorsanız, A1 veya A2 seçeneğini belirleyin ve ses modunu mono olarak ayarlayın. Araç radyosu mono/telefon girişine sahip değilse, A2 seçeneğini belirleyin. Aksi takdirde, A1 seçeneğini belirleyin ve araç kiti ile tedarik edilen hoparlörü kullanın. Araç radyosu ses kısma konektörüne sahip değilse, ses kısma hattını bağlamadan bırakabilirsiniz. Daha fazla bilgi için, bkz: Güç kablosu s. 27.

Araç kitini raç radyosunun stereo/yardımcı girişine (aux-in veya cd değiştirici soketi) bağlarsanız, B1 ve B2 seçeneğini belirleyin ve ses modunu stereo olarak ayarlayın. Araç radyosu mono/telefon girişine sahipse, daha iyi ses kalitesi için aracın hoparlörünü kullanmak üzere B2 seçeneğini belirleyebilirsiniz. Araç radyosu ses kısma konektörüne sahip değilse, ses kısma hattını bağlamadan bırakabilirsiniz. Araç radyosunu araç kitinin mono çıkışına bağlamayın. Mono çıkışı hoparlörle kullanım için tasarlanmıştır ve araç radyosuna bağlandığında düzgün çalışmaz.

Tedarik edilen hoparlörü kullanan bir montaj seçeneği belirlerseniz, sesli aramalar, zil sesleri ve navigasyon talimatları radyo kapatılsa bile duyulabilir. Tedarik edilen hoparlörü kullanmak yerine, hoparlörün empedansı en az 4 ohm ise araç kitini bir röle ile araç hoparlörlerinden birine bağlayabilirsiniz. Bu durumda, ses kısma konektörünü röleye de bağlayın. Empedans 8 ohm'un üzerindeyse, çıkış gücü normalden oldukça düşük olur.

Mono veya stereo moduna ayarlama

Belirlenen montaj seçeneğine bağlı olarak araç kitini mono moda (varsayılan ayar) veya stereo moda ayarlayın. Modlar arasında geçiş yapmak için, açıksa araç kitini kapatın, Navi döner düğmesine basın ve tuşunu 5 saniye içinde basarak 10 saniye süreyle basılı tutun.

Mono moda geçtiğinizde, araç kiti yüksek düzeyde bir bip sesi çalar ve gösterge ışığı birkaç saniye yavaş biçimde yanıp söner.

Stereo moda geçtiğinizde, araç kiti düşük düzeyde bir bip sesi çalar ve gösterge ışığı bip sesinin ritminde yanıp söner.

Araç kitini araca monte etme

Bu bölümde araç kitinin parçalarının nasıl monte edileceği açıklanmaktadır. Parçalar açıklaması Parçalar s. 8'de bulunmaktadır.

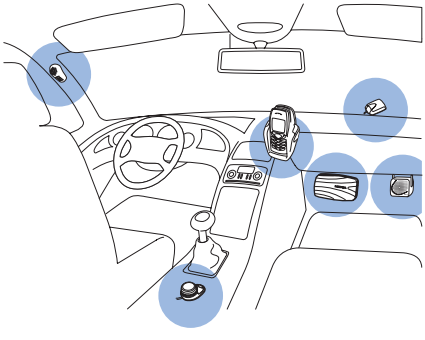

İsteğe bağlı GPS alıcısı da dahil olmak üzere konsolun üstüne uygun montaj örneği

Ahizesiz kullanım birimi HF-20

Ahizesiz kullanım birimi aşağıdaki konektörlere sahiptir. Simgeler biriminalt tarafına basılmıştır.

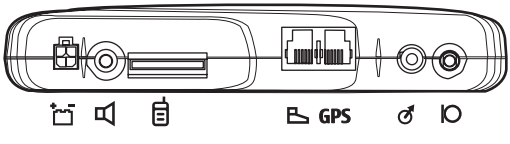

- —PCU-4 güç kablosu için Dc güç konektörü
- —SP-3 hoparlörü için mono ses çıkışı

- —Bağlantı kablosu için konektör
- —CU-8 giriş cihazı için konektör
- GPS—GPS alıcısı için konektör
- —Araç radyo sistemi için stereo ses çıkışı
- —MP-2 mikrofonu için konektör

Ahizesiz kullanım birimini taktığınızda, mikrofon ve hoparlör kablolarının, bu parçaları monte etmek istediğiniz yerlere yetişeceğinden emin olun.

Ahizesiz kullanım ünitesi ve araç kitine bağlanan Bluetooth cihaz arasındaki Bluetooth bağlantısını bozacağı için ahizesiz kullanım birimini metal muhafazaya veya metal bir yüzeye takmayın. İdeal bir bağlantı için, ahizesiz kullanım birimi ve metal bir yüzey arasındaki mesafenin 4 mm (0,16 inç) üzerinde olduğundan emin olun.

Ahizesiz kullanım birimini takmak için araç kiti ile birlikte verilen kancayı ve geçmeli pedi giriş cihazında kullanıldığı gibi kullanın (s. 25'ten başlayrak Giriş cihazı bölümündeki şekillere bakın). İki geçmeli pedi birbirinden ayırın. Dişi parçayı önce yapıştırın: koruyucu tabakayı yapışkan yüzeyden çıkarın ve pedi aracın istediğiniz yerine yapıştırın. Pedi yapıştırdığınız yüzeyin kuru, temiz ve tozdan arınmış olmasına dikkat edin.

Pedi kancalarla tutturmak için, yapışkan taraftaki koruyucu tabakayı çıkarın ve pedi ahizesiz kullanım biriminin alt tarafına yapıştırın.

Ahizesiz kullanım birimini geçmeli pedin üzerine iyice bastırın ve ahizesiz kullanım biriminin yerine sağlam biçimde oturup oturmadığını kontrol edin.

Giriş cihazı

Giriş cihazı kullanıcının kolaylıkla erişebileceği şekilde yerleştirilmelidir. Araç kitinin parçalarını monte ederken bu parçaların hiçbirinin direksiyon veya fren sistemi ile ya da aracın çalıştırılmasında kullanılan diğer kontrollerle (örneğin, hava yastıkları ile) karışmadığından emin olun.

Giriş cihazının kablosunun bağlantı için ahizesiz kullanım birimine yetiştiğinden emin olun. Giriş cihazının yerleştirileceği en iyi konum sürücü ile ön yolcu koltuğunun arasındaki konsol üzerinde giriş cihazının tuşlarının aracın önüne doğru baktığı yatay konumdur.

Giriş cihazını takmak için, araç kiti ile birlikte verilen kanca ve geçmeli pedleri kullanın. İki geçmeli pedi birbirinden ayırın (1). Dişi parçayı önce yapıştırın: koruyucu tabakayı yapışkan yüzeyden (2) çıkarın ve pedi aracın istediğiniz yerine yapıştırın. Pedi yapıştırdığınız yüzeyin kuru, temiz ve tozdan arınmış olmasına dikkat edin.

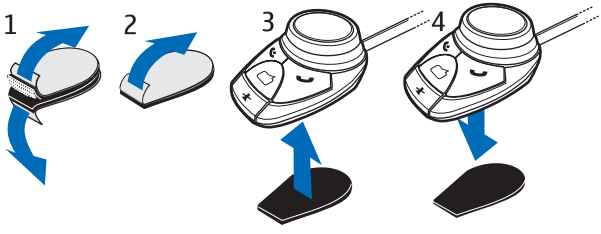

Pedi kancalarla tutturun: koruyucu tabakayı yapışkan yüzeyden (2) çıkarın ve pedi giriş cihazının alt tarafına (3) yapıştırın.

Giriş cihazını (4) geçmeli pedin üzerine iyice bastırın ve giriş cihazının yerine sağlam biçimde oturup oturmadığını kontrol edin.

Hoparlör

İyi ses kalitesi için, hoparlörü kullanıcıya odaklanacak şekilde monte edin. Sesin geri dönüşünü önlemek için hoparlörü mikrofondan en az 1 metre (3 fit) uzağa monte edin.

Hoparlörü araç kitinin mono çıkışına bağlayın. Araç kiti uyumlu bir araç radyo sistemine bağlanabilir. Ayrıntılar için, bkz: Ses bağlantısı s. 22.

Mikrofon

Ses iletim kalitesini artırmak için mikrofonun monte edileceği konumu dikkatle seçin.

Mikrofonu kullanıcının başıyla yaklaşık 30 cm (11,8 inç) mesafe kalacak şekilde monte edin ve sürücünün ağzına doğru yönlenmiş biçimde yerleştirin. Deneyimler, en iyi montaj konumların dikiz aynasının veya otomobil güneşliğinin yakınında olduğunu göstermektedir. Sesin geri dönüşünü önlemek için mikrofonu araç kitinin hoparlöründen en az 1 metre (3 fit) uzağa monte edin.

Mikrofonu hava deliklerinden gelen hava akımlarına maruz kalmayacak şekilde monte edin. Mikrofon kablosunu ısıtma, havalandırma veya klima sistemine döşemeyin. Aracın aramalarınıza karışabilecek arka plan gürültüsünün miktarını azaltmak üzere mikrofonu tutturmak için verilen çift taraflı yapışkan bandı kullanın.

Mikrofonun fişini ahizesiz kullanım birimindeki mikrofon konektörüne takın ve fişi tamamen yerine kilitlemek için saat yönünde çevirin. Araç kitiyle birlikte verilen MP-2 mikrofon dışında bir mikrofon kullanmak ses kalitesini etkileyebilir.

Güç kablosu

Güç kablosu aşağıdaki kablolara ve sigortalara sahiptir:

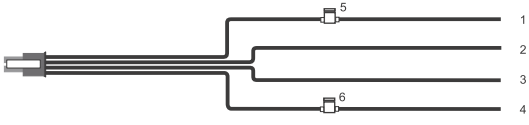

- +12 V, araç aküsü +, kırmızı (1)
- Araç toprak hattı, araç aküsü -, siyah (2)
- Araç radyosunun sesini kısma, sarı (3)
- Araç kontağı algılama, mavi (4)
- 2 A sigorta (5)
- 1 A sigorta (6)

Güç kablosunu bağlamak için aşağıdakileri uygulayın:

1. Siyah kabloyu araç toprak hattına bağlayın.
2. Sarı kabloyu araç radyosunun mute (sessiz) konektörüne takın.

Bir arama cevaplandığında, araç kiti sarı kabloyu toprak hattına geçirerek araç radyosunun sesini kapatır. Görüşme bittiğinde sarı kablo toprak hattından ayrılır ve araç radyosunun sesi tekrar açılır.

Araç radyosu ses kısma konektörüne sahip değilse, bu kablo bağlanmadan bırakılabilir. Bu durumda, araç radyonuzun sesi aramayı cevapladığınızda otomatik olarak kısılmaz.

Alternatif olarak, araç radyosunun sesini kısmak ve araç kitini doğrudan aracın hoparlörlerine bağlamak için ilave bir röle kullanılabilir. Ses kısma sinyali röleyi açıp kapatmak için kullanılır.

3. Mavi kabloyu, birlikte verilen 1 A'lik sigortayı kullanarak arabanın kontak algılama hattına bağlayın.

   Bazı araçlar kontak algılama bağlantısını desteklemez. Bu durumda mavi kablo bağlanmadan bırakılabilir ancak araç kontağı kapatıldığında araç kiti otomatik olarak kapanmaz.

   Kontak algılama kablosu bağlanmadığında, araç kiti araç aküsünün yanlışlıkla boşalmasını önlemek için telefona bağlamamışsa iki dakikadan sonra otomatik olarak kapanır.

4. Kırmızı kabloyu, birlikte verilen 2A'lik sigortayı kullanarak 12 V araç aküsünün artı ucuna bağlayın.
5. Dört pimli güç kablosunu ahizesiz kullanım biriminin dc konektörüne takın.

Bağlantı kabloları

Araç kiti, farklı fişlere sahip olan birden fazla bağlantı kablosu ile tedarik edilebilir. Bu kablolar, örneğin, Pop-Port fişi veya şarj fişi ve 3,5 mm ses fişine sahip olabilir. Kabloyu araç kiti ile birlikte kullanılan cihazlara göre seçin.

Araç kitini uyumlu telefona Pop-Port konektörü ile bağlamak için Pop-Port fişine sahip olan kabloyu seçin ve araç kitini kullanırken telefon bataryasının araç aküsünden şarj edin. Bu kabloyu kullandığınızda, araç kiti müzik çalarla yalnızca Bluetooth bağlantısı üzerinden kullanılabilir.

Araç kitini Bluetooth bağlantısı üzerinden uyumlu telefona ve 3,5 mm ses konektörüne sahip müzik çalara bağlamak için şarjlı kabloyu ve 3,5 mm ses fişlerini seçin. Araç kitini kullanırken telefonun bataryasını araç aküsünden şarj etmek için şarj fişini uyumlu telefona bağlayabilirsiniz.

Kabloyu bağlamak için, TOP (ÜST) yazısı ile gösterilen ucu ahizesiz kullanım biriminin üzerindeki konektörüne yazı üste gelecek şekilde dikkatlice takın. Pop-Port fişli kablo kullanırsanız, fişi cep telefonu tutucusunun telefon için tasarlanmış Pop-Port konektörüne takın (telefon, telefon tutucusuna yerleştirildiğinde araç kitine bağlanır). Şarjlı kablo ve 3,5 mm ses fişleri kullanırsanız, şarj fişini telefona ve ses fişini ise müzik çalara takın.

Birden fazla fişe sahip bir kablo kullanırsanız, kullanılmayan fişleri gizlemek için birbirine bağlayabilirsiniz. Kısa devreyi önlemek için kullanılmayan kabloların birbirine temas etmediğinden emin olun.

Telefon tutucusu

Telefon, araç kitine kablo ile bağlanırsa, telefon için tasarlanmış araç kiti ile kullanılan telefon tutucusunu monte etmeniz gereklidir.

Telefon tutucusunu monte ederken, telefon ekranının kullanıcı tarafından net olarak görünebildiğinden ve telefon tutucusunun direksiyon ya da fren sistemleri veya aracın çalışması için kullanılan (hava yastıkları gibi) diğer kontrol sistemlerine engel olmadığından emin olun. Montaj talimatları için telefon tutucusu ile birlikte gelen belgelere bakın.

Evrensel bir telefon tutucusu (farklı telefon modelleri ile kullanılabilen bir telefon tutucusu) kullanıyorsanız, telefonu tutucuya yerleştirdikten sonra bağlantı kablosunu doğrudan telefona takmanız gereklidir.

İsteğe bağlı donanımlar

Araç kitinin özelliklerini isteğe bağlı donanımlarla artırabilirsiniz. Araç kiti için uygun olan donanımlar için, satıcınıza veya servis teknisyenine başvurun. Yalnızca onaylı ve uyumlu donanımları kullanın.

Nokia Navigasyon Paketi LD-2

Bu donanım araca monte edeceğiniz bir GPS alıcısını ve cep telefonunuza yükleyeceğiniz navigasyon yazılımını içerir.

GPS alıcısını, konsolun üst tarafı gibi net olarak görünebileceği veya gökyüzünü net görebileceği bir yere monte etmek için GPS alıcısının altındaki yapışkanlı bandı kullanın. GPS alıcısının üst kenarı gökyüzüne odaklanacak şekilde monte edin.

GPS alıcısını monte ederken, GPS alıcısını ahizesiz kullanım biriminin üzerindeki GPS alıcısı konektörüne takın. Bkz: Ahizesiz kullanım birimi HF-20 s. 24.

Navigasyon yazılımını kullanma hakkında bilgi için, Nokia Navigasyon Paketi LD-2 kullanım kılavuzuna bakın.

Anten bağlantı birimi ve harici anten

Anten bağlantı birimi, harici anteni araç kitine bağlamak için kullanılabilir. Harici anten, cep telefonunun araç içindeki sinyal alımını iyileştirir. Temin etmek için, satıcınıza başvurun.

Not: Radyo frekansına maruz kalma gereklerine uymak için, anten kazancı 3 dBi'yi geçmeyen harici anteni harici anten ve çevredeki kişiler arasında en az 20 cm mesafe kalacak şekilde monte edin.

Araç kitinin çalışmasını kontrol etme

Araç kiti monte edildikten sonra, düzgün çalışıp çalışmadığını kontrol edin. Araç kitinin düzgün şekilde monte edilip edilmediğini de kontrol edin. Aynı zamanda bkz: Sorun giderme s. 16.

Bakım ve onarım

Araç kitiniz, üstün tasarım ve işçilik ürünü olup özenli kullanılmalıdır. Aşağıdaki öneriler cihazınızın garanti kapsamında kalmasını sağlayacaktır.

- Tüm donanımları küçük çocukların erişemeyeceği bir yerde saklayın.
- Araç kitini ıslatmayın. Yağmur damlaları, nem ve her türlü sıvı ya da su buharı, elektronik devrelerin paslanmasına neden olabilecek mineraller içerir.
- Araç kitini kirli, tozlu alanlarda kullanmayın ve tutmayın. Hareketli parçaları ve elektronik bileşenleri zarar görebilir.
- Araç kitinin içini açmaya çalışmayın. Uzman olmayan kişilerin müdahalesi telefona zarar verebilir.
- Araç kitinin parçalarını silmek için kuvvetli kimyasallar, temizleme maddeleri ya da kuvvetli deterjanlar kullanmayın.
- Araç kitinin parçalarını boyamayın. Boya hareketli parçalara zarar verebilir ve uygun biçimde çalışmasını engelleyebilir.

Araç kiti düzgün çalışmıyorsa, arızalı parçayı onarılması için en yakın yetkili servis tesisine götürün.

İlave güvenlik bilgileri

Araçlar

RF sinyalleri, motorlu taşıtlardaki hatalı şekilde monte edilmiş veya yetersiz korunan elektronik sistemlerini etkileyebilir (örneğin, elektronik yakıt enjeksiyon sistemleri, elektronik ABS [kilitlenmeyen fren] sistemleri, elektronik hız kontrol sistemleri ve hava yastığı sistemleri). Daha fazla bilgi için, aracınızın veya eklenen herhangi bir donanımın üreticisi veya yetkili temsilcisi ile irtibat kurun.

Yanlış montaj veya servis tehlikeli olabilir ve cihaza uygulanan herhangi bir garantiyi geçersiz kılar. Tüm kablosuz cihaz donanımlarının aracınıza takılı olduğunu ve düzgün çalıştığını düzenli olarak kontrol edin. Yanıcı sıvıları, gazları veya patlayıcı malzemeleri cihazla, cihazın parçalarıyla veya donanımlarıyla aynı bölmede saklamayın veya taşımayın. Hava yastığı takılı olan araçlarda, hava yastıklarının fazla kuvvet uygulandığında şiştiğini unutmayın. Hava yastığı alanına veya hava yastığının şişme alanına monte edilen veya taşınabilir kablosuz donanımlarla da dahil olmak üzere hiçbir nesne koymayın. Araç içindeki kablosuz donanım yanlış takılmışsa ve hava yastığı şişerse, ciddi yaralanmalar meydana gelebilir.