Nokia Bluetooth Headset BH-209

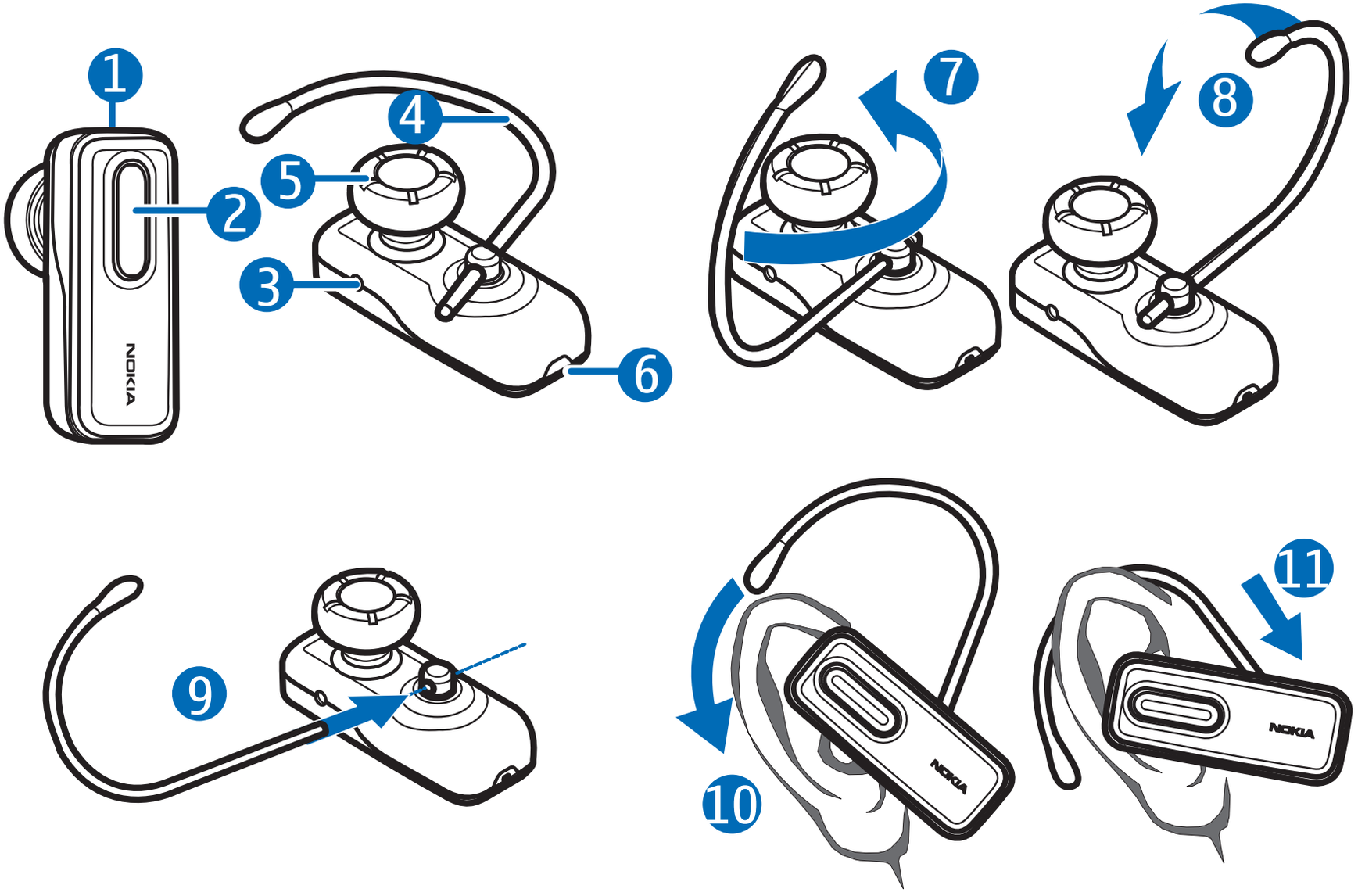

9204659/3

PAZIŅOJUMS PAR ATBILSTĪBU

Ar šo NOKIA CORPORATION deklarē, ka HS-97W atbilst Direktīvas 1999/5/EK būtiskajām prasībām un citiem ar to saistītajiem noteikumiem. Paziņojums par atbilstību atrodams http://www.nokia.com/phones/declaration_of_conformity/.

CE 0560

© 2007 Nokia. Visas tiesības aizsargātas.

Šī dokumenta satura daļēja vai pilnīga pavairošana, pārvietošana, izplatīšana vai uzglabāšana jebkurā veidā bez Nokia rakstiskas atļaujas ir aizliegta.

Nokia un Nokia Connecting People ir Nokia Corporation reģistrētas preču zīmes. Citi šeit minētie ražojumu un uzņēmumu nosaukumi ir to īpašnieku preču zīmes vai nosaukumi.

Bluetooth is a registered trademark of Bluetooth SIG, Inc.

Nokia īsteno nepārtrauktas attīstības politiku. Nokia patur tiesības bez iepriekšēja brīdinājuma veikt izmaiņas un uzlabojumus jebkuram no šajā dokumentā aprakstītajiem izstrādājumiem.

Nekādos apstākļos Nokia nenes atbildību par datu un ieņēmumu zaudējumiem, kā arī par atrunātiem, nejaušiem, izrietošiem un netiešiem jebkura veida kaitējumiem.

Šī dokumenta saturs tiek pasniegts tāds, "kāds tas ir". Izņemot spēkā esošajos normatīvajos aktos noteiktos gadījumus, netiek sniegtas nekāda veida garantijas, nedz izteiktas, nedz domātas, ieskaitot, bet ne tikai domātās kvalitātes vai derīguma garantijas attiecībā uz šī dokumenta saturu, pareizību vai ticamību. Nokia patur tiesības jebkurā laikā bez iepriekšēja brīdinājuma pārstrādāt vai anulēt šo dokumentu.

Atsevišķu piederumu pieejamība var būt atkarīga no reģiona. Lūdzu, vērsieties pie tuvākā Nokia tirgotāja.

Nesankcionētas izmaiņas šajā ierīcē vai tās pārveidojumi var anulēt lietotāja tiesības lietot šo ierīci.

Eksportēšanas noteikumi
Šī ierīce var ietvert detaļas, tehnoloģijas vai programmatūru, kuru eksportēšanu regulē ASV un citu valstu eksporta likumi un noteikumi. Pretlikumīga rīcība ir aizliegta.

Ievads

Nokia Bluetooth austiņa BH-209 ļauj veikt un saņemt zvanus, kad esat ceļā. Austiņu var izmantot ar saderīgām mobilajām ierīcēm, kas nodrošina bezvadu tehnoloģiju Bluetooth.

Pirms sākat lietot austinu, uzmanīgi izlasiet šo lietotāja rokasgrāmatu. Izlasiet arī savas mobilās ierīces lietotāja rokasgrāmatu, kurā ir sniegta svarīga informācija par drošību un apkopi. Glabājiet austiņu maziem bērniem nepieejamā vietā.

Bezvadu tehnoloģija Bluetooth

Bezvadu tehnoloģija Bluetooth ļauj izveidot savienojumus ar saderīgām ierīcēm, nelietojot kabeļus. Tālrunim un austiņai nav jāatrodas redzamības zonā, taču attālums starp šīm ierīcēm nedrīkst pārsniegt 10 metrus (30 pēdas). Savienojumus var traucēt tādi šķēršļi kā sienas un citas elektroniskas ierīces.

Austiņa ir saderīga ar Bluetooth specifikāciju 2.0 + EDR, kas nodrošina austiņu profilu Headset Profile 1.1 un brīvroku profilu Handsfree Profile 1.5. Informāciju par citu ierīču saderību ar šo ierīci saņemsit no to ražotājiem.

Dažās vietās, iespējams, pastāv tehnoloģijas Bluetooth lietošanas ierobežojumi. Noskaidrojiet to vietējās iestādēs vai pie pakalpojumu sniedzēja.

Darba sākšana

Austiņai ir šādas sastāvdaļas, kas attēlotas titullapā: zaļš indikators (1), daudzfunkciju taustiņš (2), lādētāja savienotājs (3), auss cilpiņa (4), auss skaļrunis (5) un mikrofons (6).

Pirms sākat lietot austiņu, ir jāuzlādē akumulators un austiņa ir jāsavieno pārī ar saderīgu mobilo ierīci.

Dažas austinas detaļas ir magnētiskas. Austina var pievilkt metāliskus priekšmetus. Nenovietojiet austinas tuvumā kredītkartes vai citus magnētiskos datu nesējus, jo ir iespējama tajos saglabātās informācijas izdzēšana.

Lādētāji

Pirms izmantojat lādētāju šai austinai, pārbaudiet lādētāja modeļa numuru. Austiņa ir paredzēta lietošanai ar lādētājiem AC-3, AC-4 un DC-4.

Uzmanību! Lietojiet tikai tādus lādētājus, kurus korporācija Nokia ir apstiprinājusi lietošanai kopā ar šo papildierīci. Izmantojot cita veida akumulatorus, lādētājus un papildierīces, atļaujas vai garantijas var zaudēt spēku, kā arī tas var būt bīstami.

Atvienojot papildierīces strāvas kabeli, satveriet un velciet kontaktdakšu, nevis kabeli.

Akumulatora uzlādēšana

Austinai ir iekšējs, neizņemams, uzlādējams akumulators. Nemēģiniet izņemt akumulatoru no ierīces, jo tādējādi var sabojāt ierīci.

1. Pievienojiet ladetaju kontaktligzdai.
2. Pievienojiet lādētāja kabeli lādētāja savienotājam. Uzlādes laikā deg indikators. Uzlāde, iespējams, netiek sākta uzreiz. Ja uzlāde netiek sākta, atvienojiet

lādētāju un pievienojiet vēlreiz. Pilnīga akumulatora uzlāde var ilgt līdz 2 stundām.

3. Kad akumulators ir pilnībā uzlādēts, indikators nodziest. Atvienojiet lādētāju no austinas un strāvas kontaktligzdas.

Pilnībā uzlādētam akumulatoram pietiek jaudas līdz 6 stundām sarunu laika vai līdz 150 stundām gaidīšanas režīmā. Tomēr šis laiks var atšķirties, lietojot austinu kopā ar dažādām saderīgām Bluetooth ierīcēm, kā arī atkarībā no lietošanas uzstādījumiem, lietošanas veida un vides.

Ja akumulatoram sāk trūkt enerģijas, indikators ik pēc 3 sekundēm divreiz ātri nomirgo.

Austiņas ieslēgšana vai izslēgšana

Lai ieslēgtu austiņu, nospiediet un turiet daudzfunkciju taustiņu, līdz austiņa iepīkstas un iedegas indikators.

Lai izslēgtu, nospiediet un turiet daudzfunkciju taustiņu apmēram 4 sekundes. Austiņas iepīkstas četras reizes, un uz īsu brīdi iedegas indikators.

Austiņas savienošana pārī

1. Pārliecinieties, vai tālrunis ir ieslēgts, bet austiņa — izslēgta.
2. Nospiediet un turiet nospiestu daudzfunkciju taustiņu, līdz indikators sāk ātri mirgot.
3. Tālrunī aktivizējiet Bluetooth funkciju un Bluetooth ierīču meklēšanu.
4. Atrasto ierīču sarakstā izvēlieties austiņu.
5. Ievadiet piekļuves kodu **0000**, lai austiņu savienotu pārī ar tālruni un izveidotu savienojumu. Dažos tālruņos savienojums ir jāveido atsevišķi pēc savienošanas pārī.

Austiņa ar tālruni ir jāsavieno pārī tikai vienreiz.

Izveidojot pāra savienojumu, austiņa tiek parādīta tālruņa izvēlnē, kurā redzamas tās Bluetooth ierīces, kas pašlaik ir savienotas pārī ar tālruni. Kad indikators mirgo divreiz ik pēc 5 sekundēm, austiņa ir savienota ar mobilo ierīci un gatava lietošanai.

Pamatdarbības

Austiņas novietošana uz auss

Lai austiņu izmantotu kopā ar komplektācijā esošo auss cilpiņu, ievietojiet auss cilpiņu mazajā atverē austiņas aizmugurē (9).

Uzlieciet auss cilpiņu uz auss (10) un uzmanīgi ievietojiet auss skaļruni ausī. Iestumiet vai izvelciet auss cilpiņu, lai noregulētu tās garumu. Novietojiet austiņu tā, lai tā būtu vērsta pret jūsu muti (11). Lai austiņu nēsātu uz kreisās auss, pagrieziet auss cilpiņu tā, lai tā atrastos pa kreisi no Nokia logotipa (7. un 8. attēls).

Darbības ar zvaniem

Kad austiņa ir savienota ar tālruni, zvaniet, lietojot tālruni kā parasti.

Ja tālrunis nodrošina pēdējā numura atkārtošanu, izmantojot austiņu, divreiz nospiediet daudzfunkciju taustiņu (ja nav aktīva zvana).

Ja tālrunis nodrošina numuru izsaukšanu ar balsi, izmantojot austiņu, tad laikā, kad nenotiek saruna, nospiediet daudzfunkciju taustiņu un pēc tam rīkojieties, kā aprakstīts mobilās ierīces lietotāja rokasgrāmatā.

Lai atbildētu uz zvanu vai to pārtrauktu, nospiediet daudzfunkciju taustiņu. Lai atteiktu zvanu, nospiediet un aptuveni 2 sekundes turiet nospiestu daudzfunkciju taustiņu.

Lai regulētu skaļumu, izmantojiet mobilās ierīces skaļuma regulēšanas taustiņus.

Lai sarunu pārslēgtu no austiņas uz saderīgu ierīci un pretēji, nospiediet un aptuveni 2 sekundes turiet nospiestu daudzfunkciju taustiņu.

Darbības atjaunošana

Lai atjaunotu austiņas darbību, ja tā pārstāj darboties, lai gan ir uzlādēta, pievienojiet austiņu lādētājam.

Informācija par akumulatoriem

Ierīces darbību nodrošina uzlādējams akumulators. Akumulatoru var uzlādēt un izlādēt simtiem reižu, tomēr tas pamazām nolietojas. Uzlādējiet akumulatoru, izmantojot tikai tos lādētājus, kurus Nokia apstiprinājusi šai ierīcei.

Kad lādētājs netiek lietots, atvienojiet to no elektrības kontaktligzdas un ierīces. Neatstājiet pilnībā uzlādētu akumulatoru savienotu ar lādētāju, jo pārlādēšana var saīsināt tā ekspluatācijas laiku. Pilnībā uzlādēts, bet neizmantots akumulators ar laiku izlādējas.

Nelietojiet bojātu lādētāju.

Ierīces atstāšana karstumā vai aukstumā, piem., slēgtā automašīnā vasarā vai ziemā, samazina akumulatora jaudu un ekspluatācijas laiku. Akumulatoru vienmēr centieties glabāt no 15 °C līdz 25 °C temperatūrā (59 °F un 77 °F). Ierīce ar karstu vai aukstu akumulatoru kādu brīdi var nestrādāt pat tad, ja tas ir pilnībā uzlādēts. Akumulatora darbību īpaši ierobežo temperatūra zem sasalšanas robežas.

Nemēģiniet atbrīvoties no akumulatora dedzinot, jo tas var eksplodēt.

Akumulators var eksplodēt arī tad, ja ir bojāts.

Apkope un glabāšana

Ierīce ir augstvērtīgs izstrādājums, un ar to jārīkojas saudzīgi. Piedāvājam norādījumus, kas palīdzēs saglabāt tiesības uz garantijas pakalpojumiem.

- Sargājiet ierīci no mitruma. Atmosfēras nokrišņi, mitrums un visu veidu šķidrumi var saturēt vielas, kas izraisa elektronisko shēmu koroziju. Ja ierīce tomēr tiek saslapināta, ļaujiet tai pilnībā izžūt.
- Nelietojiet un neglabājiet ierīci putekļainās, netīrās vietās. Tā var tikt bojātas kustīgās detaļas un elektroniskie komponenti.
- Neglabājiet ierīci karstumā. Augsta temperatūra var saīsināt elektronisko ierīču ekspluatācijas laiku, bojāt akumulatorus, kā arī deformēt vai izkausēt atsevišķas plastmasas daļas.
- Neglabājiet ierīci aukstumā. Pēc tam ierīcei atsilstot līdz normālai temperatūrai, iekšienē var kondensēties mitrums, kas bojā elektronisko shēmu plates.
- Nemēģiniet atvērt ierīci.
- Sargājiet ierīci no kritieniem, triecieniem un kratīšanas. Pretējā gadījumā var tikt bojātas elektronisko shēmu plates un smalkmehānika.
- Ierīces tīrīšanai nelietojiet kodīgas ķimikālijas, šķīdinātājus un koncentrētus mazgāšanas līdzekļus.
- Nekrāsojiet ierīci. Krāsa var nosprostot kustīgās daļas un traucēt pareizu darbību.

Visi iepriekš minētie ieteikumi vienādi attiecas uz ierīci, akumulatoru, lādētāju un jebkuru papildierīci. Ja ierīce

nedarbojas pareizi, apkopei nogādājiet to tuvākajā pilnvarotajā servisa centrā.

Atbrīvošanās
Pārsvītrotas atkritumu urnas simbols uz izstrādājuma, iespiestajiem materiāliem vai iepakojuma norāda, ka Eiropas Savienībā visi elektriskie un elektroniskie izstrādājumi, baterijas un akumulatori pēc ekspluatācijas laika beigām ir jāsavāc atsevišķi. Neatbrīvojieties no šiem izstrādājumiem kā no nešķirojamiem sadzīves atkritumiem.

Nododiet šos izstrādājumus savākšanas punktos, lai izvairītos no kaitējuma dabai vai cilvēku veselībai, ko rada nekontrolēta atkritumu izmešana, un veicinātu materiālo resursu otrreizējo izmantošanu. Informācija par izstrādājumu savākšanas punktiem ir pieejama pie šo izstrādājumu izplatītāja, vietējos atkritumu pārstrādes uzņēmumos, valsts ražotāju atbildības organizācijās vai pie vietējā Nokia pārstāvja. Plašāku informāciju skatiet deklarācijā par vides aizsardzību (Eco-Declaration), savukārt informācija par katru valsti atrodama www.nokia.com.