Användarhandbok för trådlöst headset (HS-11W)

9235346
Utgåva 1

KONFORMITETSDEKLARATION

Vi, NOKIA CORPORATION, tillkännager under vårt ensamma ansvar att produkten HS-11W uppfyller villkoren i följande EU-direktiv: 1999/5/EG. En kopia av konformitetsdeklarationen finns på http://www.nokia.com/phones/declaration_of_conformity/.

CE 0682

Copyright © 2004 Nokia. Alla rättigheter förbehållna.

Reproduktion, överföring, distribution eller lagring av delar av eller hela innehållet i detta dokument i vilken som helst form, utan föregående skriftlig tillåtelse från Nokia, är förbjuden.

Nokia och Nokia Connecting People är registrerade varumärken som tillhör Nokia Corporation. Andra produkt- och företagsnamn som det hänvisas till kan vara varukännetecken eller näringskännetecken som tillhör sina respektive ägare.

Bluetooth is a registered trademark of Bluetooth SIG, Inc.

Nokia utvecklar ständigt sina produkter. Nokia förbehåller sig rätten att göra ändringar och förbättringar i de produkter som beskrivs i detta dokument utan föregående meddelande.

Under inga omständigheter skall Nokia vara ansvarigt för förlust av data eller inkomst eller särskild, tillfällig, följdskada, eller indirekt skada, oavsett orsaken till förlusten eller skadan.

Innehållet i detta dokument gäller aktuella förhållanden. Förutom vad som stadgas i tillämplig tvingande lagstiftning ges inga garantier av något slag, varken uttryckliga eller underförstådda, inklusive, men utan begränsning till, garantier avseende produktens allmänna lämplighet och/eller lämplighet för ett särskilt ändamål, vad gäller riktighet, tillförlitlighet eller innehållet i detta dokument. Nokia förbehåller sig rätten att revidera dokumentet eller återkalla det när som helst utan föregående meddelande.

Tillgång till särskilda produkter kan variera efter region. Vänligen kontrollera detta med din närmaste Nokia-återförsäljare.

I vissa länder kan det finnas begränsningar för användning av Bluetooth-enheter. Kontakta lokala myndigheter för mer information.

9235346 / Utgåva 1

Innehåll

1. Inledning 6
Bluetooth-teknik för trådlös kommunikation 6

2. Komma igång 8
Översikt 8
Laddare och batterier 9
Ladda batteriet 10
  När batteriet börjar ta slut 10
Slå på och stänga av headsetet 11
Koppla ihop headsetet med en kompatibel telefon 11
  Koppla ur headsetet från telefonen 12
  Ansluta det ihopkopplade headsetet till telefonen 12
Felsökning 13

3. Använda headsetet 14
Ta på dig headsetet 14
Ringa ett samtal 14
Återuppringning av senast slagna telefonnummer 14
Röststyrd uppringning 14
Svara på och avsluta ett samtal 15
Avvisa ett samtal 15
Svara utan knapptryck 15
Justera ljudstyrkan 15
Mute-funktion under pågående samtal 15
Pendla mellan telefonen och headsetet 16
Använda headsetet med flera telefoner 16

Copyright © 2004 Nokia. All rights reserved.

Återställa headsetet 17

4. Information om batteri 18

Ladda och ladda ur 18

Skötsel och underhåll 19

Copyright © 2004 Nokia. All rights reserved.

1. Inledning

Trådlöst headset med mikrofonarm HS-11W kan anslutas till kompatibla telefoner som kan hantera Bluetooth-teknik. Detta gör att du kan ringa och ta emot samtal med fria händer både på och utanför kontoret.

Läs den här användarhandboken noggrant innan du börjar använda headsetet. Använd förutom den här användarhandboken också användarhandboken för telefonen. Den innehåller viktiga säkerhetsinstruktioner och underhållsinformation. Förvara headsetet utom räckhåll för barn.

■ Bluetooth-teknik för trådlös kommunikation

Bluetooth-tekniken gör att du kan ansluta kompatibla kommunikationsenheter utan att använda kablar. Det måste inte vara fri sikt mellan telefonen och headsetet när Bluetooth används, men båda enheterna ska vara inom tio meter från varandra. Anslutningen kan störas av hinder som väggar eller andra elektroniska enheter.

Det trådlösa headsetet HS-11W är särskilt utformat för de kompatibla Nokia-telefoner som kan hantera Bluetooth-teknik. Headsetet kan emellertid användas tillsammans med alla kompatibla Bluetooth-enheter som kan hantera kompatibla headset- eller handsfree-profiler. (En profil är en uppsättning Bluetooth-kommandon som telefonen använder för att styra headsetet.)

Det trådlösa headsetet HS-11W är kompatibel med Bluetooth-specifikation 1.1 och hanterar följande profiler: headsetprofil 1.1, handsfreeprofil 1.0.

Copyright © 2004 Nokia. All rights reserved.

Interoperabilitet mellan trådlöst headset HS-11W och andra Bluetooth-aktiverade produkter garanteras emellertid inte eftersom interoperabilitet beror på kompatibilitet. Kontrollera med de andra enheternas tillverkare om de är kompatibla med den här enheten.

Copyright © 2004 Nokia. All rights reserved.

2. Komma igång

Obs! I vissa situationer kan det finnas restriktioner för användningen av trådlösa enheter. Följ restriktionerna och rätta dig efter alla skyltar och instruktioner beträffande användningen av trådlösa enheter.

■ Översikt

Headsetet består av följande delar, se Figur 1.

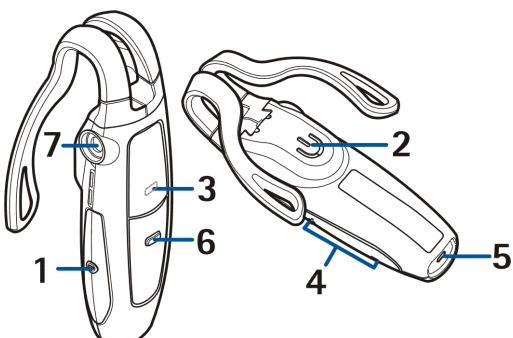

Av/på-knapp (1): Slår på och stänger av headsetet. Du kan också sätta på eller stänga av ljudet under pågående samtal (mute) genom att snabbt trycka på knappen av/på.

Copyright © 2004 Nokia. All rights reserved.

Hörsnäcka (2): Här hörs rösten på personen som ringer.

Indikator (3): Visar aktuell status på headsetet.

Volymknapp (4): Höjer och sänker volymen i hörsnäckan under ett samtal.

Mikrofon (5): Fångar upp din röst under ett samtal.

Svara/avsluta-knapp (6): Besvarar eller avslutar samtalet. Denna knapp kan du också använda vid röstuppringning, återuppringning och när du vill växla mellan headsetet och den kompatibla telefonen under samtal.

Laddarkontakt (7)

Innan du kan börja använda headsetet måste du:

- Ladda batteriet
- Koppla ihop headsetet med en kompatibel telefon.

■ Laddare och batterier

Kontrollera modellnumret på alla laddare innan de används till denna enhet. Det trådlösa headsetet HS-11W är avsett att användas med följande laddare: AC-1, ACP-12 och LCH-12.

Varning! Använd endast batterier och laddare som godkänts av Nokia för användning med just detta tillbehör. Om andra tillbehör kopplas in kan tillbehörets typgodkännande och garanti bli ogiltiga, dessutom kan det innebära en fara.

Kontakta återförsäljaren om du vill veta vilka godkända tillbehör som finns tillgängliga. När du kopplar ur något tillbehör från ett vägguttag: Håll i kontakten, aldrig i sladden

Copyright © 2004 Nokia. All rights reserved.

■ Ladda batteriet

Enheten har ett inbyggt, laddningsbart batteri. Det går inte att ta ur. Försök inte ta bort batteriet från enheten. Enheten kan skadas.

1. Anslut laddarens kabel till headsetet enligt Figur 3.

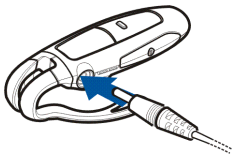

2. Anslut laddaren till ett nätuttag. Den röda indikatorn lyser under laddning. Om batteriet laddats ut helt, kan det ta ett par minuter innan den röda indikatorn visas. Det kan ta upp till 2 timmar att ladda batteriet, beroende på vilken laddare du använder.
3. När batteriet är fulladdat lyser den gröna indikatorn. Koppla ur laddaren från nätuttaget och headsetet.

När batteriet börjar ta slut

När batteriet är fulladdat har du ca 6 timmars samtalstid eller upp till 160 timmar i passningsläge. (Passningsläge eller standby-läge är när headsetet är påslaget men inget samtal pågår.)

När batteriet nästan är slut, piper headsetet och den röda indikatorn börjar blinka. Ladda batteriet enligt anvisningarna ovan.

Copyright © 2004 Nokia. All rights reserved.

■ Slå på och stänga av headsetet

Så här slår du på headsetet: Håll ned knappen **Av/på** i två sekunder. Headsetet piper och den gröna indikatorn blinkar snabbt. Blinkandet fortsätter långsammare när headsetet är anslutet till telefonen.

Så här stänger du av headsetet: Håll ned knappen **Av/på** i två sekunder. Headsetet piper och den röda indikatorn lyser en kort stund.

■ Koppla ihop headsetet med en kompatibel telefon

1. Kontrollera att telefonen är påslagen.
2. Slå på headsetet.
3. Öppna telefonens Bluetooth-meny och se till att Bluetooth-funktionen är aktiverad.
4. Öppna undermenyn där du kan ställa in telefonen att söka efter Bluetooth-enheter och starta sökningen.
5. Välj ditt headset i listan.
6. Ange lösenordet **0000** för att associera ("koppla ihop") och ansluta headsetet till telefonen.

   När du har angett lösenordet blir din telefon standardtelefon för headsetet, såvida inte det redan har kopplats ihop med någon annan telefon. Mer information finns i Använda headsetet med flera telefoner på sidan 16.

   Headsetet piper och visas på den meny på telefonen där du kan visa vilka Bluetooth-enheter som är ihopkopplade med telefonen.

Copyright © 2004 Nokia. All rights reserved.

7. Börja använda headsetet (se sidan 14).

Koppla ur headsetet från telefonen

Du kan koppla ur headsetet från telefonen om du exempelvis vill använda en annan Bluetooth-enhet med telefonen.

Headsetet kan kopplas ur på följande sätt:

- Stäng av headsetet.
- Koppla ur headsetet på telefonens Bluetooth-meny.
- Förflytta headsetet mer än 10 meter bort från telefonen.

Headsetet kopplas även ur om batteriet tar slut.

Observera att du inte behöver ta bort parningen med headsetet för att koppla ur det. När du återansluter ett ihopkopplat headset behöver du inte ange någon kod.

Ansluta det ihopkopplade headsetet till telefonen

När du vill ansluta headsetet till telefonen slår du på headsetet, gör anslutningen på telefonens Bluetooth-meny eller trycker på **svara/avsluta-knappen**.

Du kan ställa in telefonen så att den accepterar begäran om Bluetooth-anslutning från den ihopkopplade enheten. I så fall kan headsetet ansluta till telefonen automatiskt när den slås på. På Nokia-telefoner kan du göra detta genom att ändra inställningarna för ihopkopplade enheter i Bluetooth-menyn.

Copyright © 2004 Nokia. All rights reserved.

■ Felsökning

Om du inte kan ansluta headsetet till telefonen gör du följande:

- Kontrollera att headsetet är påslaget och att det har kopplats ihop med telefonen.
- Kontrollera att Bluetooth-funktionen är aktiverad på telefonen.
- Kontrollera att headsetet finns inom 10 meter från telefonen och att det inte finns några hinder, t. ex. väggar eller andra elektroniska enheter mellan headsetet och telefonen.
- Listan med parningsinformation för headsetet kanske är full. Du kan lagra information för upp till åtta telefoner samtidigt på headsetet. Om listan blir full återställer du headsetet till de ursprungliga inställningarna (se sidan 17).
- Håll ned knappen **svara/avsluta** i två sekunder om headsetet inte återansluter automatiskt till standardtelefonen eller senast använda telefon.

Copyright © 2004 Nokia. All rights reserved.

3. Använda headsetet

Obs: I vissa situationer kan det finnas restriktioner för användningen av trådlösa enheter. Följ restriktionerna och rätta dig efter alla skyltar och instruktioner beträffande användningen av trådlösa enheter.

Ta på dig headsetet

För på headsetet på örat enligt figur 2.

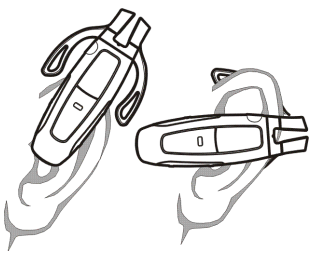

Ringa ett samtal

När headsetet är anslutet till telefonen ringer du ett samtal genom att använda telefonen på vanligt sätt.

Återuppringning av senast slagna telefonnummer

Tryck snabbt två gånger på knappen **svara/avsluta** i passningsläge.

Röststyrd uppringning

Funktionen finns bara om din telefon stöder röstuppringning. Håll ned knappen **svara/avsluta** i två sekunder när inget samtal pågår. Fortsätt enligt anvisningarna i telefonens användarhandbok.

Copyright © 2004 Nokia. All rights reserved.

■ Svara på och avsluta ett samtal

Tryck på knappen **svara/avsluta** om du vill svara på samtalet eller avsluta pågående samtal.

Du kan också svara på och avsluta samtal med telefonen som vanligt.

■ Avvisa ett samtal

Om du inte vill svara på ett inkommande samtal trycker du snabbt två gånger på knappen **svara/avsluta**.

■ Svara utan knapptryck

Om funktionen Svara utan knapptryck är aktiverad på telefonen besvaras det inkommande samtalet automatiskt efter en ringsignal.

■ Justera ljudstyrkan

Tryck på knappen **höj volym** om du vill höja volymen eller **sänk volym** om du vill sänka volymen. Om du vill justera ljudstyrkan snabbt trycker du och håller ner någon av knapparna i två sekunder.

■ Mute-funktion under pågående samtal

Du kan sätta på eller stänga av ljudet under pågående samtal (mute) genom att snabbt trycka på knappen **av/på**.

Copyright © 2004 Nokia. All rights reserved.

■ Pendla mellan telefonen och headsetet

Du kan pendla mellan headsetet och en kompatibel Nokia-telefon.

Håll ned knappen **svara/avsluta** i två sekunder eller använd respektive funktion på telefonen när du vill växla samtalet från headsetet till telefonen och tvärtom.

■ Använda headsetet med flera telefoner

Headsetet kan kopplas ihop med upp till åtta telefoner men bara vara anslutet till en telefon i taget.

Den telefon som först kopplas ihop med headsetet kallas för "standardtelefon". Den telefon som senast kopplades ihop med headsetet kallas för "senast använda telefon".

Om headsetet slås på inom 10 meter från flera ihopkopplade telefoner försöker det att ansluta till "standardtelefonen" inom några sekunder.

Om headsetet inte kan ansluta till "standardtelefonen" (det kan till exempel hända om den inte är påslagen eller om telefonens användare avvisar anslutningen) försöker headsetet att ansluta till "senast använda telefon" inom några sekunder. Om headsetet inte kan anslutas till någon av telefonerna kan det fortfarande upptäckas av andra telefoner.

Om du vill använda headsetet med en ihopkopplad telefon som inte är "standardtelefon" eller "senast använda telefon" upprättar du anslutningen på telefonens Bluetooth-meny.

Copyright © 2004 Nokia. All rights reserved.

■ Återställa headsetet

Du kan återställa headsetet till dess ursprungliga inställning, t ex om du vill ändra standardanvändare till headsetet. När du återställer headsetet rensas alla inställningar, inklusive information om ihopkopplade telefoner.

Om du vill återställa headsetet håller du in **av/på-knappen** och knappen **volym upp** i tio sekunder. När headsetet är återställt piper det två gånger i headsetet och den gröna och röda indikatorn blinkar växelvis i flera sekunder.

Copyright © 2004 Nokia. All rights reserved.

4. Information om batteri

Enheten drivs med ett laddningsbart batteri. Ta väl hand om batteriet och följ riktlinjerna nedan.

■ Ladda och ladda ur

Enheten drivs med ett laddningsbart batteri. Ett nytt batteri fungerar bäst först när det har laddats upp och ur helt, två eller tre gånger. Batteriet kan laddas och laddas ur hundratals gånger, men så småningom har det tjänat ut. Ladda bara batteriet med Nokias godkända laddare som är avsedda för enheten.

Koppla bort laddaren från eluttaget och enheten när den inte används. Lämna inte batteriet anslutet till laddaren. Överladdning kan förkorta batteriets livslängd. Ett fulladdat batteri som inte används laddas så småningom ur. Extrema temperaturer påverkar ditt batteris laddbarhet.

Använd endast batteriet för avsett ändamål. Använd aldrig laddare eller batteri som är skadade.

Om du lämnar enheten i värme eller kyla, t.ex. i en stängd bil på sommaren eller vintern, minskar batteriets kapacitet och livslängd. Försök alltid förvara batteriet mellan 15 °C och 25° C (59°F och 77°F). En enhet med överhettat eller nedkylt batteri kan tillfälligt upphöra att fungera, även om batteriet är helt laddat. Batterier är särskilt begränsade i temperaturer långt under +-0 °C.

Kasta aldrig batterier i öppen eld! Ta tillvara på batterierna enligt lokala bestämmelser. Återvinn dem om möjligt. Kasta dem inte i hushållsavfallet.

Copyright © 2004 Nokia. All rights reserved.

Skötsel och underhåll

Din enhet är en tekniskt avancerad produkt framställd med stor yrkesskicklighet och bör behandlas med största omsorg. Genom att följa nedanstående råd kan du se till att garantin täcker eventuella skador.

- Förvara alla tillbehör utom räckhåll för barn
- Skydda enheten mot fukt. Nederbörd, fukt och alla typer av vätskor kan innehålla ämnen som fräter på de elektroniska kretsarna. Om enheten blir blöt låter du den torka ordentligt.
- Använd eller förvara inte enheten i dammiga, smutsiga miljöer. Enhetens rörliga delar och elektroniska komponenter kan ta skada.
- Förvara inte enheten på varma platser. Höga temperaturer kan förkorta livslängden för elektroniska apparater, skada batterierna och förvränga eller smälta vissa plaster.
- Förvara inte enheten på kalla platser. När enheten värms upp till normal temperatur kan det bildas fukt på insidan av den, vilket kan skada de elektroniska kretsarna.
- Tappa inte enheten. Slå eller skaka inte heller på den. Om den behandlas omilt kan kretskorten och finmekaniken gå sönder.
- Använd inte starka kemikalier, lösningsmedel eller frätande/starka rengöringsmedel för att rengöra enheten.
- Måla inte enheten. Målarfärg kan täppa till dess rörliga delar och hindra normal användning.

Ovanstående råd gäller såväl enhet som batteri, laddare eller annat tillbehör. Om någon enhet inte fungerar som den ska tar du den till närmaste kvalificerade serviceverkstad.

Copyright © 2004 Nokia. All rights reserved.